



# Úřad práce ČR

Krajská pobočka Úřadu práce ČR v Karlových Varech

## **Měsíční statistická zpráva**

**Listopad 2020**

Zprávu předkládá:  
Mgr. Petra Dolejšová  
Vedoucí Oddělení zaměstnanosti

<https://www.uradprace.cz/web/cz/statistiky-kvk>

**Karlovy Vary 2020**



## Informace o nezaměstnanosti v Karlovarském kraji 30. 11. 2020

*V listopadu vzrostl celkový počet uchazečů o zaměstnání na 10 198, počet hlášených volných pracovních míst vzrostl na 4 612 a podíl nezaměstnaných osob vzrostl na 5,1 %.*

K 30. 11. 2020 evidoval Úřad práce ČR (ÚP ČR), Krajská pobočka v Karlových Varech celkem 10 198 uchazečů o zaměstnání. Jejich počet byl o 174 vyšší než na konci předchozího měsíce, ve srovnání se stejným obdobím minulého roku je vyšší o 4 826 osob. Z tohoto počtu bylo 9 631 dosažitelných uchazečů o zaměstnání ve věku 15 – 64 let. Bylo to o 171 více než na konci předchozího měsíce. Ve srovnání se stejným obdobím minulého roku byl jejich počet vyšší o 4 880 osob.

V průběhu měsíce bylo nově zaevidováno 1 310 osob. Ve srovnání s minulým měsícem to bylo méně o 124 osob a v porovnání se stejným obdobím předchozího roku více o 125 osob.

Z evidence během měsíce odešlo celkem 1 136 uchazečů (ukončená evidence, vyřazení uchazeči). Bylo to o 282 osob méně než v předchozím měsíci a o 66 osob méně než ve stejném měsíci minulého roku. Do zaměstnání z nich ve sledovaném měsíci nastoupilo 704, tj. o 186 méně než v předchozím měsíci a o 80 více než ve stejném měsíci minulého roku, 113 uchazečů o zaměstnání bylo umístěno prostřednictvím úřadu práce, tj. o 59 méně než v předchozím měsíci a o 172 méně než ve stejném období minulého roku, 432 uchazečů bylo vyřazeno bez umístění.

Meziměsíční nárůst nezaměstnaných byl v tomto měsíci zaznamenán ve všech 3 okresech, a to v okrese Karlovy Vary (3,2 %), Sokolov (0,8 %) a Cheb (0,5 %).

Meziměsíční pokles nezaměstnaných nebyl tento měsíc zaznamenán.

Ke konci měsíce bylo evidováno na ÚP ČR, Krajské pobočce v Karlových Varech 5 199 žen. Jejich podíl na celkovém počtu uchazečů činil 51,0 %. V evidenci bylo 885 osob se zdravotním postižením, což představovalo 8,7 % z celkového počtu nezaměstnaných.

Ke konci tohoto měsíce bylo evidováno 509 absolventů škol všech stupňů vzdělání a mladistvých, jejich počet se ve srovnání s předchozím měsícem snížil o 18 osob a ve srovnání se stejným měsícem minulého roku byl vyšší o 203 osob. Na celkové nezaměstnanosti se podíleli 5,0 %.

Podporu v nezaměstnanosti pobíralo 2 982 uchazečů o zaměstnání, tj. 29,2 % všech uchazečů vedených v evidenci.

Podíl nezaměstnaných osob, tj. počet dosažitelných uchazečů o zaměstnání ve věku 15 - 64 let k obyvatelstvu stejného věku, vzrostl k 30. 11. 2020 na 5,1 %.

Podíl nezaměstnaných stejný nebo vyšší než republikový průměr vykázaly všechny 3 okresy, a to okres Karlovy Vary (5,7 %), Sokolov (5,6 %) a Cheb (4,0 %).



Podíl nezaměstnaných žen vzrostl na 5,3 %, podíl nezaměstnaných mužů zůstal na 4,9 %.

Kraj evidoval k 30. 11. 2020 celkem 4 612 volných pracovních míst. Jejich počet byl o 3 vyšší než v předchozím měsíci a o 2 776 nižší než ve stejném měsíci minulého roku. Na jedno volné pracovní místo připadalo v průměru 2,2 uchazeče, z toho nejvíce v okrese Sokolov (5,2), Karlovy Vary (2,2) a Cheb (1,2). Z celkového počtu nahlášených volných míst bylo 130 vhodných pro osoby se zdravotním postižením (OZP), na jedno volné pracovní místo připadalo 6,8 OZP. Volných pracovních míst pro absolventy a mladistvé bylo registrováno 706, na jedno volné místo připadalo 0,7 uchazečů této kategorie. Z celkového počtu volných pracovních míst bylo 1 241 míst bez příznaku „pro cizince“. Na dalších 3 371 pozic pak mohli zaměstnavatelé přijímat také pracovníky ze zahraničí.

V rámci aktivní politiky zaměstnanosti (APZ) bylo od počátku roku 2020 prostřednictvím příspěvků APZ podpořeno 978 osob, z toho bylo zařazeno 220 osob do rekvalifikačních kurzů.

V tomto měsíci nebyl podpořen žádný obor činnosti prostřednictvím SÚPM – SVČ.

Informace o vývoji nezaměstnanosti v ČR v elektronické formě jsou zveřejněny na internetové adrese <https://www.mpsv.cz/web/cz/mesicni>.



## 1. Základní charakteristika vývoje nezaměstnanosti a volných pracovních míst v Karlovarském kraji

Tabulka č. 1 - Vývoj nezaměstnanosti

| ukazatel (celkový počet)                 | stav k       |              |              |
|--|--------------|--------------|--------------|
|  | 30. 11. 2019 | 31. 10. 2020 | 30. 11. 2020 |
| evidovaní uchazeči o zaměstnání          | 5 372        | 10 024       | 10 198       |
| - z toho ženy                            | 2 808        | 5 077        | 5 199        |
| absolventi a mladiství                   | 306          | 527          | 509          |
| uchazeči se zdravotním postižením        | 635          | 843          | 885          |
| uchazeči s nárokem na P v N              | 1 711        | 2 796        | 2 982        |
| podíl nezaměstnaných osob v %            | 2,5          | 5,0          | 5,1          |
| volná pracovní místa                     | 7 388        | 4 609        | 4 612        |
| počet uchazečů na 1 volné pracovní místo | 0,7          | 2,2          | 2,2          |

Tabulka č. 2 - Tok nezaměstnanosti

| ukazatel                                 | počet uchazečů ve sledovaném měsíci |            |               |
|--|-------------------------------------|------------|---------------|
|  | listopad 2019                       | říjen 2020 | listopad 2020 |
| nově evidovaní uchazeči o zaměstnání     | 1 185                               | 1 434      | 1 310         |
| uchazeči s ukončenou evidencí a vyřazení | 1 202                               | 1 418      | 1 136         |
| - z toho umístění celkem                 | 624                                 | 890        | 704           |
| - z toho umístění úřadem práce           | 285                                 | 172        | 113           |

Tabulka č. 3 – Nezaměstnanost v okresech k 31. 10. 2020

| okres            | počet nezaměstnaných |             | volná pracovní místa | počet uchazečů na 1 VPM | podíl nezaměstnaných osob [%] |
|------------------|----------------------|-------------|----------------------|-------------------------|-------------------------------|
|                  | celkem               | z toho ženy |                      |                         |                               |
| Cheb             | 2 451                | 1 266       | 1 989                | 1,2                     | 4,0                           |
| Karlovy Vary     | 4 358                | 2 232       | 1 968                | 2,2                     | 5,7                           |
| Sokolov          | 3 389                | 1 701       | 655                  | 5,2                     | 5,6                           |
| Karlovarský kraj | 10 198               | 5 199       | 4 612                | 2,2                     | 5,1                           |
| Česká republika  | 274 526              | 141 212     | 317 972              | 0,9                     | 3,8                           |



## 2. Vybrané nástroje aktivní politiky zaměstnanosti v Karlovarském kraji

Tabulka č. 4 – Osoby podpořené v rámci APZ a rekvalifikace uchazečů a zájemců o zaměstnání

| ukazatel (celkový počet)  | stav k       |              | celkem od počátku roku do |              |
|---|--------------|--------------|---------------------------|--------------|
|   | 30. 11. 2019 | 30. 11. 2020 | 30. 11. 2019              | 30. 11. 2020 |
| <b>osoby podpořené v rámci APZ</b>  |              |              |                           |              |
| veřejně prospěšné práce (VPP)   | 281          | 179          | 347                       | 211          |
| veřejně prospěšné práce (VPP) - ESF <sup>1)</sup>                             | 40           | 100          | 45                        | 111          |
| společensky účelná prac. místa (SÚPM)   | 4            | 14           | 17                        | 17           |
| společensky účelná prac. místa (SÚPM)-ESF <sup>1)</sup>                       | 75           | 120          | 77                        | 131          |
| SÚPM - samostatně výděleč. činnost (SVČ)                                      | 7            | 4            | 4                         | 4            |
| SÚPM - samostatně výděleč. činnost (SVČ)-ESF <sup>1)</sup>                    | 6            | 8            | 3                         | 4            |
| zřízení pracovního místa pro OZP (bez SVČ)                                    | 14           | 21           | 0                         | 16           |
| zřízení pracovního místa pro OZP - SVČ  | 1            | 1            | 0                         | 0            |
| ostatní nástroje APZ  | 23           | 16           | 219                       | 264          |
| <b>osoby podpořené v rámci APZ celkem</b>                                     |              |              |                           |              |
| 488   | 473          | 918          | 978                       |              |
| <b>uchazeči a zájemci zařazení do rekvalifikací</b>                           |              |              |                           |              |
| 0   | 0            | 0            | 0                         |              |
| uchazeči a zájemci zařazení do rekvalifikací - ESF <sup>1)</sup>              | 15           | 1            | 44                        | 91           |
| uchazeči a zájemci, kteří zahájili zvolenou rekvalifikaci                     | 0            | 0            | 0                         | 0            |
| uchazeči a zájemci, kteří zahájili zvolenou rekvalifikaci - ESF <sup>1)</sup> | 22           | 9            | 162                       | 129          |

1) financováno převážně z Evropského sociálního fondu

Podrobnější statistické údaje o nástrojích APZ naleznete na stránkách Integrovaného portálu MPSV, v měsíčních statistikách nezaměstnanosti

<https://www.mpsv.cz/web/cz/mesicni>

### 3. MAPA – ArcView - Podíl nezaměstnaných v okresech kraje (mapa kraje)

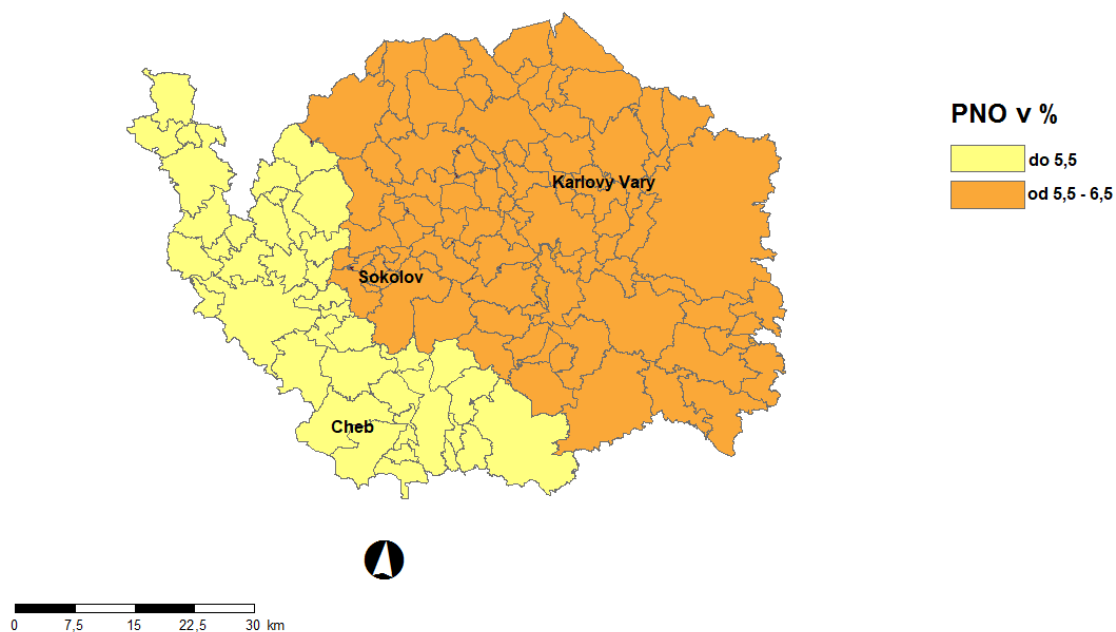

### 4. GRAFY

Graf č. 1 - Podíl nezaměstnaných osob v okresech Karlovarského kraje a v ČR k 30. 11. 2020

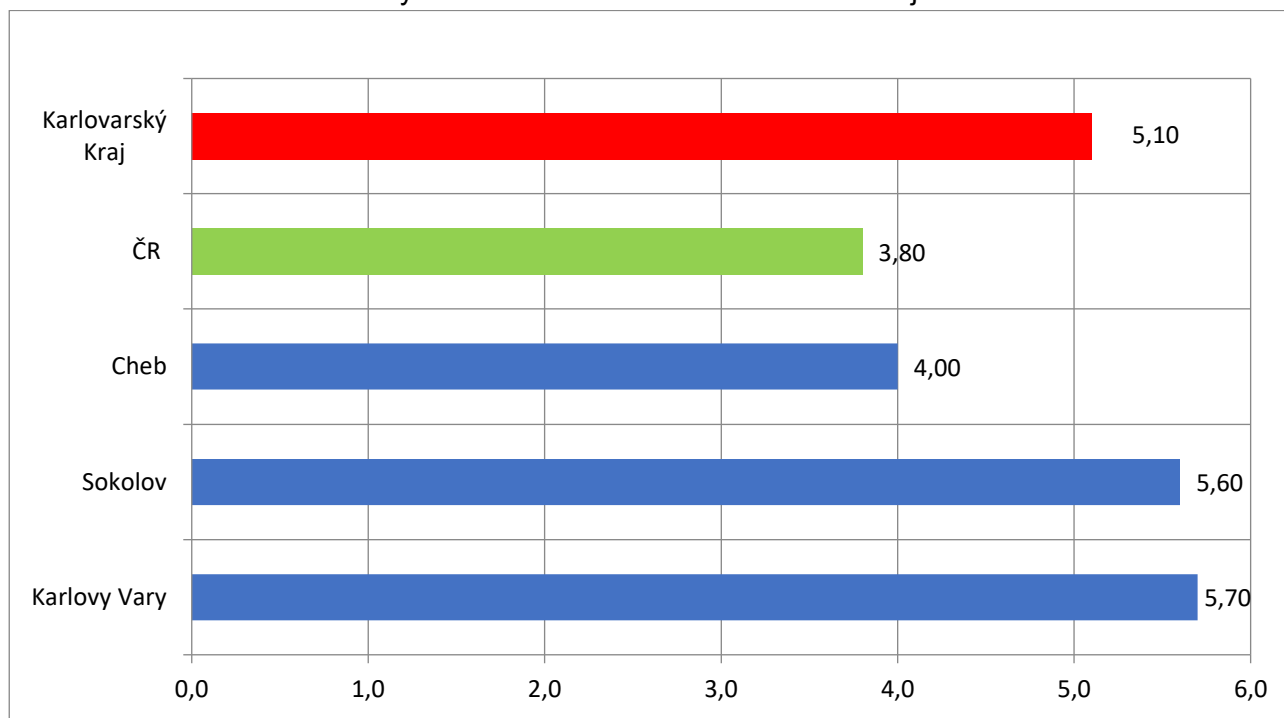

Graf č. 2 - Vývoj podílu nezaměstnaných v Karlovarském kraji v letech 2018 – 2020 v %

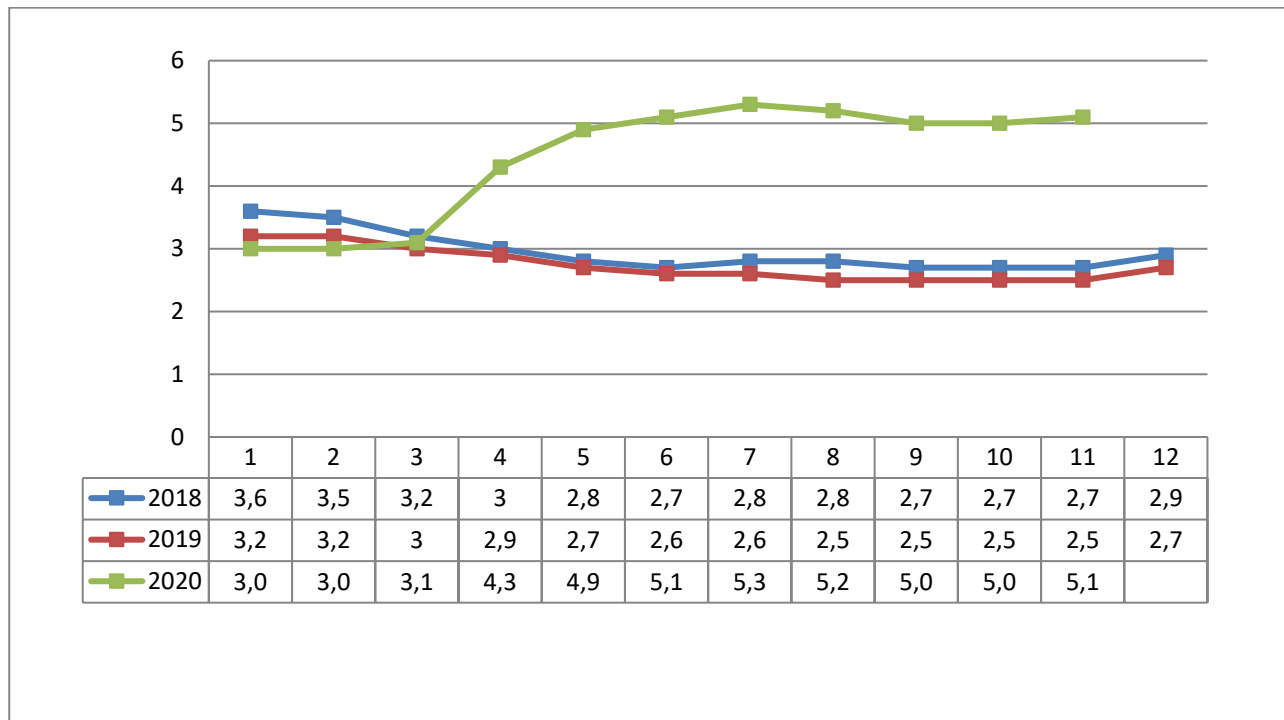

Graf č. 3 - Vývoj počtu uchazečů a volných míst v Karlovarském kraji v letech 2018 – 2020

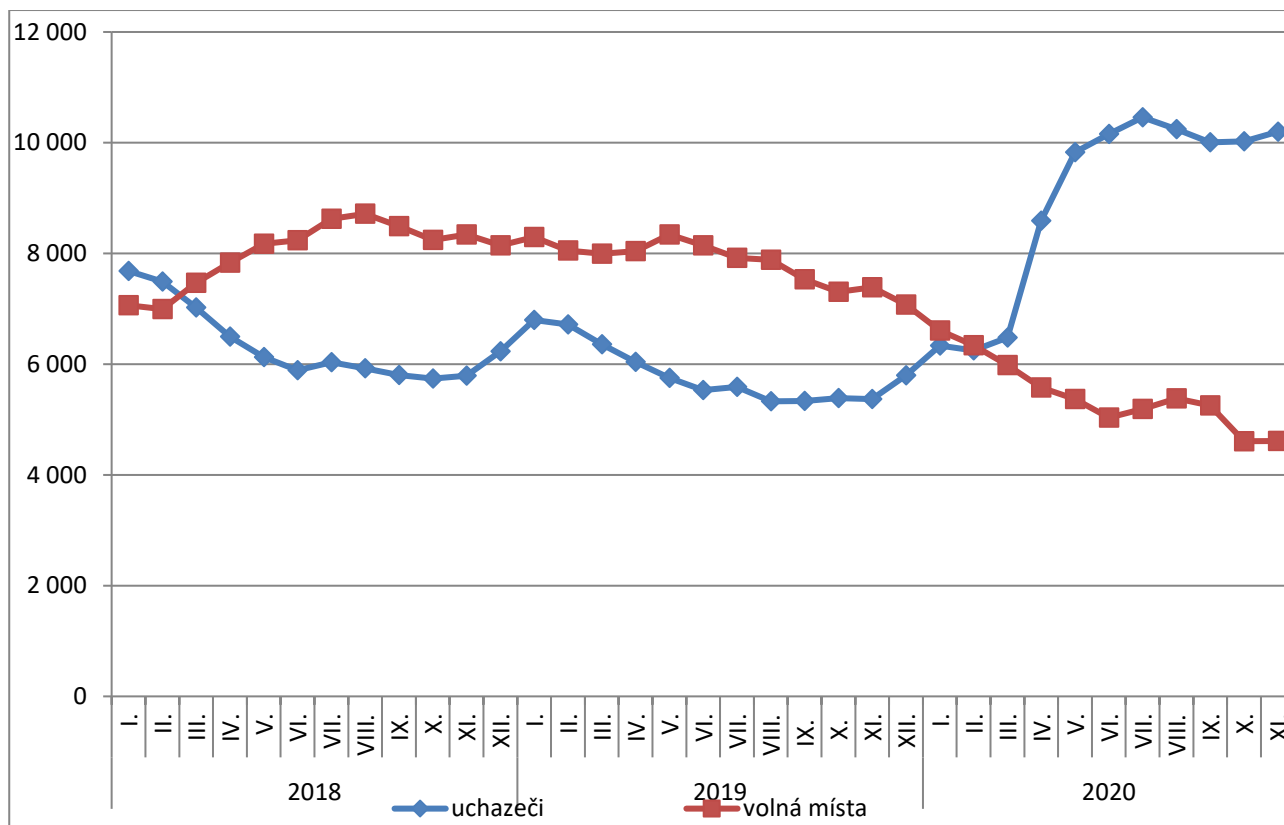



Graf č. 4 - Podíl nezaměstnaných osob v jednotlivých krajích ČR k 30. 11. 2020 v %

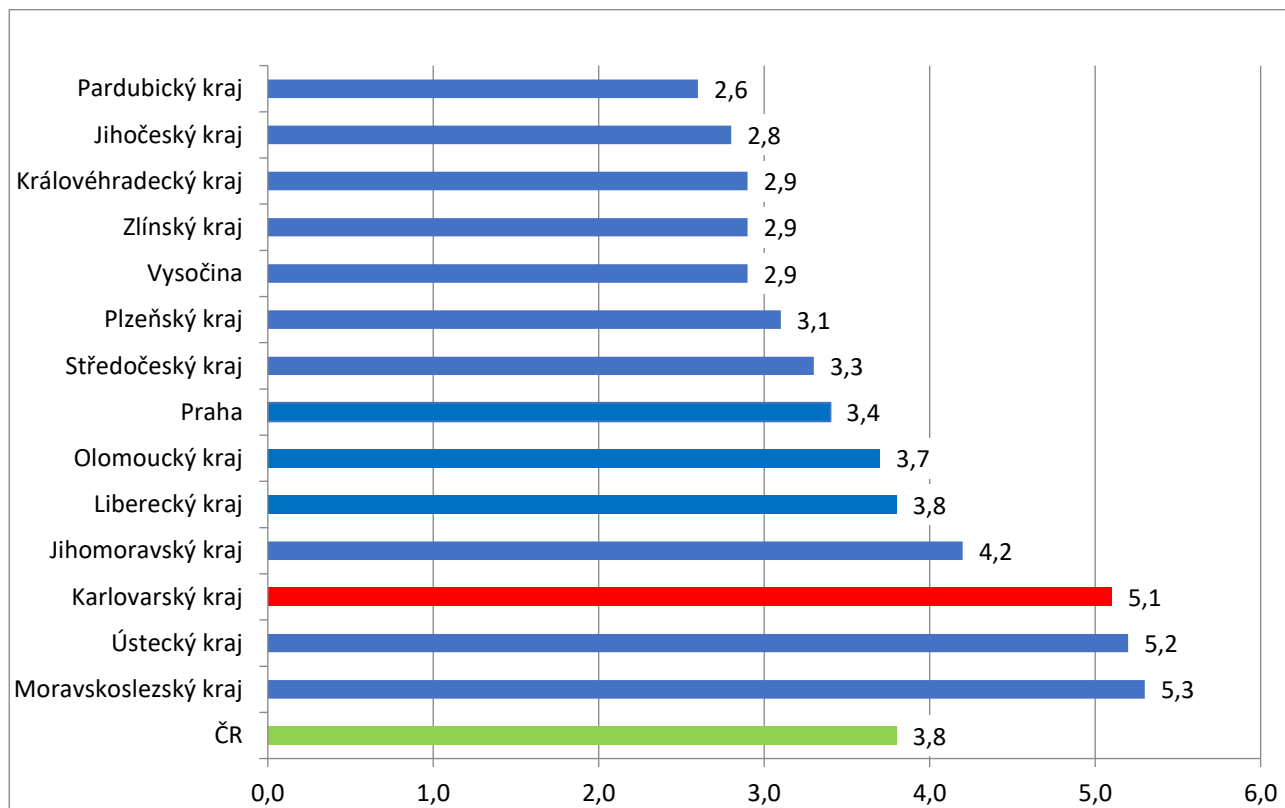





## 5. Tabulka seříděných okresů k 30. 11. 2020 (z celorepublikové statistiky)

## SETRŽIDĚNÍ OKRESŮ k 30. listopadu 2020

|                    | PNO v % |                   | meziměs. přírůst./ úbytek nezam. v % |                    | počet uchazečů na 1 VPM |
|--------------------|---------|-------------------|--------------------------------------|--------------------|-------------------------|
| Karviná            | 7,9     | Jeseník           | 17,8                                 | Karviná            | 7,8                     |
| Ostrava-město      | 6,5     | Jindřichův Hradec | 10,6                                 | Ústí nad Labem     | 5,4                     |
| Most               | 6,5     | Písek             | 9,4                                  | Sokolov            | 5,2                     |
| Chomutov           | 6,0     | Klatovy           | 9,4                                  | Jeseník            | 4,8                     |
| Bruntál            | 6,0     | Břeclav           | 8,1                                  | Bruntál            | 4,4                     |
| Karlovy Vary       | 5,7     | Český Krumlov     | 8,0                                  | Děčín              | 4,1                     |
| Sokolov            | 5,6     | Znojmo            | 6,7                                  | Přerov             | 3,3                     |
| Znojmo             | 5,6     | Chrudim           | 5,3                                  | Most               | 3,3                     |
| Ústí nad Labem     | 5,4     | Prostějov         | 4,9                                  | Blansko            | 3,3                     |
| Jeseník            | 5,4     | Svitavy           | 4,2                                  | Hodonín            | 2,8                     |
| Děčín              | 5,3     | Strakonice        | 4,1                                  | Znojmo             | 2,7                     |
| Louny              | 5,1     | Třebíč            | 3,7                                  | Ostrava-město      | 2,6                     |
| Brno-město         | 5,1     | Vsetín            | 3,5                                  | Frýdek-Místek      | 2,5                     |
| Hodonín            | 4,9     | Praha-západ       | 3,3                                  | Opava              | 2,4                     |
| Teplice            | 4,7     | Nymburk           | 3,3                                  | Šumperk            | 2,3                     |
| Kladno             | 4,6     | Pelhřimov         | 3,2                                  | Karlovy Vary       | 2,2                     |
| Přerov             | 4,5     | Karlovy Vary      | 3,2                                  | Louny              | 2,1                     |
| Nymburk            | 4,4     | Olomouc           | 3,1                                  | Kroměříž           | 2,0                     |
| Český Krumlov      | 4,3     | Pardubice         | 3,0                                  | Trutnov            | 1,9                     |
| Příbram            | 4,3     | Hodonín           | 2,6                                  | Břeclav            | 1,8                     |
| Mělník             | 4,2     | Plzeň-sever       | 2,5                                  | Litoměřice         | 1,8                     |
| Liberec            | 4,2     | Vyškov            | 2,5                                  | Jablonec nad Nisou | 1,8                     |
| Cheb               | 4,0     | Mělník            | 2,3                                  | Olomouc            | 1,8                     |
| Kolín              | 4,0     | Tábor             | 2,2                                  | Žďár nad Sázavou   | 1,7                     |
| Jablonec nad Nisou | 3,9     | Litoměřice        | 2,0                                  | Třebíč             | 1,7                     |
| Semily             | 3,9     | Ústí nad Orlicí   | 2,0                                  | Nový Jičín         | 1,6                     |
| Šumperk            | 3,8     | Frýdek-Místek     | 2,0                                  | Teplice            | 1,6                     |
| Třebíč             | 3,6     | Zlín              | 2,0                                  | Česká Lípa         | 1,5                     |
| Náchod             | 3,5     | Trutnov           | 2,0                                  | Kladno             | 1,4                     |
| Břeclav            | 3,5     | Děčín             | 1,8                                  | Havlíčkův Brod     | 1,3                     |
| Olomouc            | 3,5     | Semily            | 1,7                                  | Náchod             | 1,3                     |
| Vsetín             | 3,5     | Hradec Králové    | 1,7                                  | Strakonice         | 1,3                     |
| Nový Jičín         | 3,5     | Opava             | 1,7                                  | Rakovník           | 1,3                     |
| Praha              | 3,4     | Praha-východ      | 1,6                                  | Vsetín             | 1,3                     |



|                   |     |                     |      |                     |     |
|-------------------|-----|---------------------|------|---------------------|-----|
| Beroun            | 3,4 | Domažlice           | 1,6  | Cheb                | 1,2 |
| Litoměřice        | 3,4 | České Budějovice    | 1,5  | Prostějov           | 1,2 |
| Tachov            | 3,3 | Příbram             | 1,5  | Uherské Hradiště    | 1,1 |
| Frýdek-Místek     | 3,3 | Jičín               | 1,4  | Semily              | 1,1 |
| Plzeň-město       | 3,3 | Benešov             | 1,4  | Vyškov              | 1,0 |
| Domažlice         | 3,3 | Žďár nad Sázavou    | 1,3  | Chomutov            | 1,0 |
| Kutná Hora        | 3,2 | Liberec             | 1,1  | Kolín               | 0,9 |
| Rokycany          | 3,2 | Šumperk             | 1,1  | Jindřichův Hradec   | 0,9 |
| Česká Lípa        | 3,2 | Přerov              | 1,1  | Jihlava             | 0,9 |
| Plzeň-sever       | 3,2 | Rakovník            | 0,9  | Liberec             | 0,9 |
| Brno-venkov       | 3,2 | Sokolov             | 0,8  | Brno-město          | 0,9 |
| Trutnov           | 3,1 | Prachatice          | 0,7  | Příbram             | 0,9 |
| Blansko           | 3,1 | Bruntál             | 0,7  | Hradec Králové      | 0,9 |
| Hradec Králové    | 3,1 | Brno-venkov         | 0,6  | České Budějovice    | 0,8 |
| Žďár nad Sázavou  | 3,1 | Beroun              | 0,6  | Zlín                | 0,8 |
| Tábor             | 3,1 | Kutná Hora          | 0,6  | Kutná Hora          | 0,7 |
| Opava             | 3,0 | Praha               | 0,5  | Chrudim             | 0,7 |
| Strakonice        | 3,0 | Cheb                | 0,5  | Plzeň-sever         | 0,7 |
| Jihlava           | 2,9 | Kroměříž            | 0,5  | Mělník              | 0,7 |
| Kroměříž          | 2,9 | Brno-město          | 0,2  | Svitavy             | 0,7 |
| Rakovník          | 2,8 | Česká Lípa          | 0,2  | Plzeň-město         | 0,7 |
| Praha-západ       | 2,8 | Náchod              | 0,0  | Brno-venkov         | 0,7 |
| České Budějovice  | 2,8 | Rokycany            | -0,1 | Benešov             | 0,7 |
| Uherské Hradiště  | 2,8 | Havlíčkův Brod      | -0,1 | Nymburk             | 0,7 |
| Klatovy           | 2,8 | Kladno              | -0,3 | Klatovy             | 0,7 |
| Svitavy           | 2,7 | Kolín               | -0,4 | Praha-západ         | 0,6 |
| Vyškov            | 2,7 | Uherské Hradiště    | -0,4 | Ústí nad Orlicí     | 0,6 |
| Chrudim           | 2,7 | Plzeň-jih           | -0,4 | Tábor               | 0,6 |
| Havlíčkův Brod    | 2,7 | Blansko             | -0,4 | Jičín               | 0,6 |
| Pardubice         | 2,6 | Jihlava             | -0,5 | Písek               | 0,6 |
| Zlín              | 2,6 | Ústí nad Labem      | -0,5 | Beroun              | 0,6 |
| Prostějov         | 2,6 | Ostrava-město       | -0,8 | Domažlice           | 0,5 |
| Ústí nad Orlicí   | 2,4 | Nový Jičín          | -1,1 | Rokycany            | 0,5 |
| Benešov           | 2,3 | Jablonec nad Nisou  | -1,4 | Český Krumlov       | 0,5 |
| Plzeň-jih         | 2,2 | Karviná             | -1,4 | Prachatice          | 0,5 |
| Písek             | 2,2 | Rychnov nad Kněžnou | -1,5 | Rychnov nad Kněžnou | 0,4 |
| Prachatice        | 2,2 | Teplice             | -1,8 | Praha               | 0,4 |
| Mladá Boleslav    | 2,2 | Louny               | -1,8 | Pelhřimov           | 0,3 |
| Jičín             | 2,1 | Most                | -2,1 | Pardubice           | 0,3 |
| Jindřichův Hradec | 2,1 | Chomutov            | -2,3 | Tachov              | 0,3 |
| Praha-východ      | 2,0 | Plzeň-město         | -2,5 | Plzeň-jih           | 0,2 |



Úřad práce ČR

|                     |     |                |      |                |     |
|---------------------|-----|----------------|------|----------------|-----|
| Pelhřimov           | 1,9 | Mladá Boleslav | -2,6 | Mladá Boleslav | 0,2 |
| Rychnov nad Kněžnou | 1,8 | Tachov         | -3,9 | Praha-východ   | 0,2 |
| Celkem ČR           | 3,8 | Celkem ČR      | 1,0  | Celkem ČR      | 0,9 |